

AVANTPROJECTE INDICATIU DE L'EDIFICI COMERCIAL QUE OCUPA LA CANTONADA DE FRANCESC MACIÀ I MOLÍ DE VENT

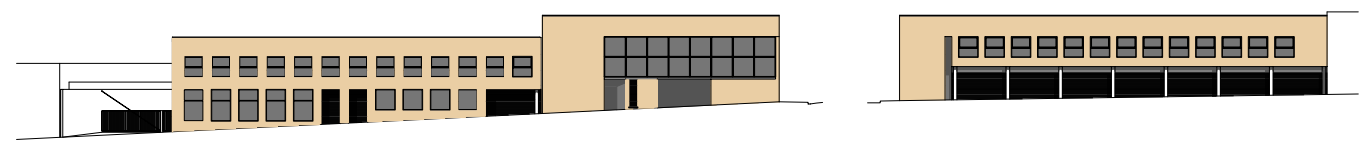

FAÇANA 1
CARRER DEL MOLÍ DE VENT

FAÇANA 2
AVINGUDA DE FRANCESC MACIÀ

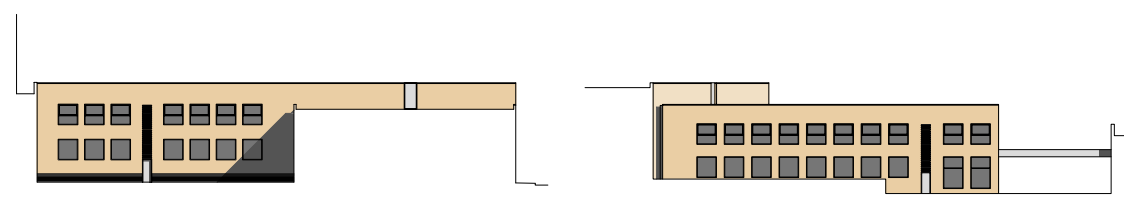
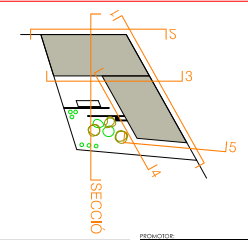

FAÇANA 3
PAT D'ILLA

FAÇANA 4

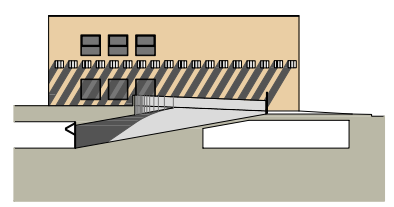

FAÇANA 5
PASSATGE

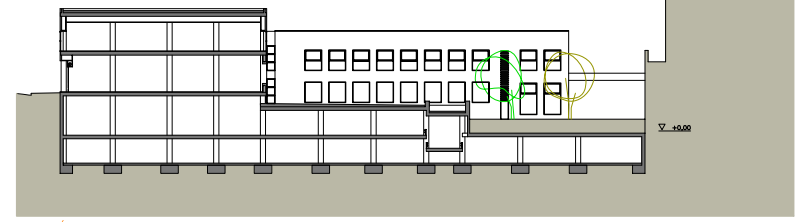

SECCIÓ

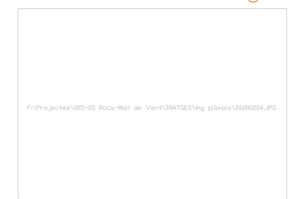

IMPONENTE:
PROCESSA S.L.

RESULTAT:
MODIFICACIÓ DE L'ESTUDI DE
DETALL D'ORDENACIÓ DE VOLUMS
DEL SUBSECTOR MOLÍ DE VENT DEL
PLA PARCIAL SECTOR 3.

EMPLAÇAMENT:
CARRER DEL MOLÍ DE VENT,
CANTONADA DE FRANCESC MACIÀ,
VILANOVA I LA GELTRÚ

ARQUITECTES:
ORRIBES I FAUS ARQUITECTES



9
EDIFICI COMERCIAL
FAÇANES
SECCIÓ
(fotoposada indicativa)

ESCALA: 1:200

FECHES: 005-05

DATA: FEBRER 2008

PROYECTE: PR/04/02

COPIA DE: PR/04/02