

Mesures d'accessibilitat al carrer de Sitges, entre la rambla del Castell i el carrer de la Unió

Hem dotat d'accessibilitat dos trams del carrer de Sitges, ampliant la vorera i rebaixant-la en els accessos des de les cruïlles per millorar la comoditat i seguretat dels vianants.

Aquesta obra ha estat coordinada per l'Ajuntament i realitzada per una companyia de serveis que ha adaptat a les normes d'accessibilitat l'obra que havia de fer per estendre xarxa de fibra òptica en aquest tram del carrer.

Aquesta sinergia entre l'Ajuntament i les empreses de serveis resulta molt interessant ja que vincula les intervencions de les empreses privades amb l'interès general, millorant l'espai públic, i minora la despesa pública.



FITXA DE DADES

| | |
|----------------------------------|--------------------------------------------------------------------------------------------------|
| Barri: | La Geltrú |
| Servei: | Projectes i Obres d'Espai Urbà |
| Empreses que hi han intervingut: | Lynthia Networks, S. A. U. |
| Dates obres: | Juny a setembre del 2021 |
| Actuacions: | - Ampliació d'una vorera al carrer de Sitges entre la rambla del Castell i el carrer de la Unió. |
| Objectius ODS: | |





Obrint la rasa ↑



Rasa per al subministrament d'aigua ↓

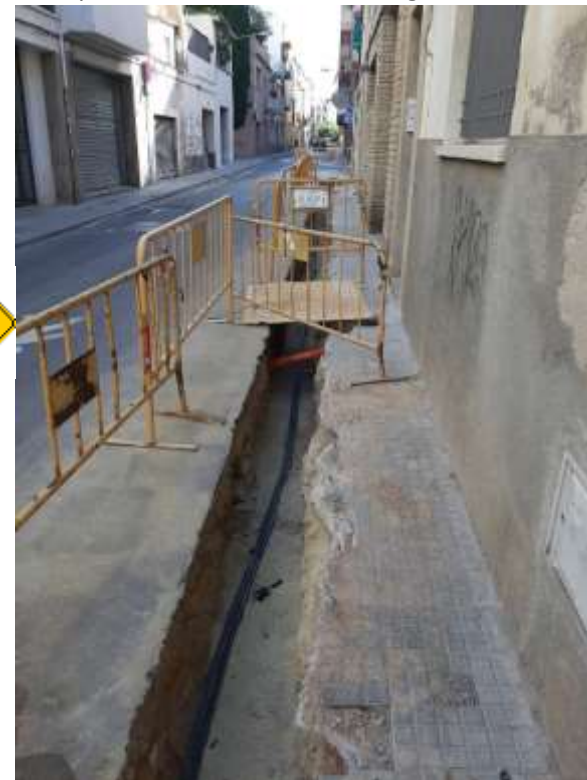

Col·locant el panot amb botons que facilita l'accessibilitat a persones cegues o amb visió reduïda ↑



Col·locant la rigola que canalitza l'aigua ↓ ↑



Abans de l'obra. Carrer de Sitges ↓



Després de l'obra



Sitges amb Unió ↑

C. de Sitges amb c. de Sant Cristòfol ↓



Dotant d'accessibilitat la vorera eixamplant-la i rebaixant-la, amb col·locació de paviment podotàctil.



Creuament amb St. Cristòfol ↑ C. Sitges amb Unió ↓

